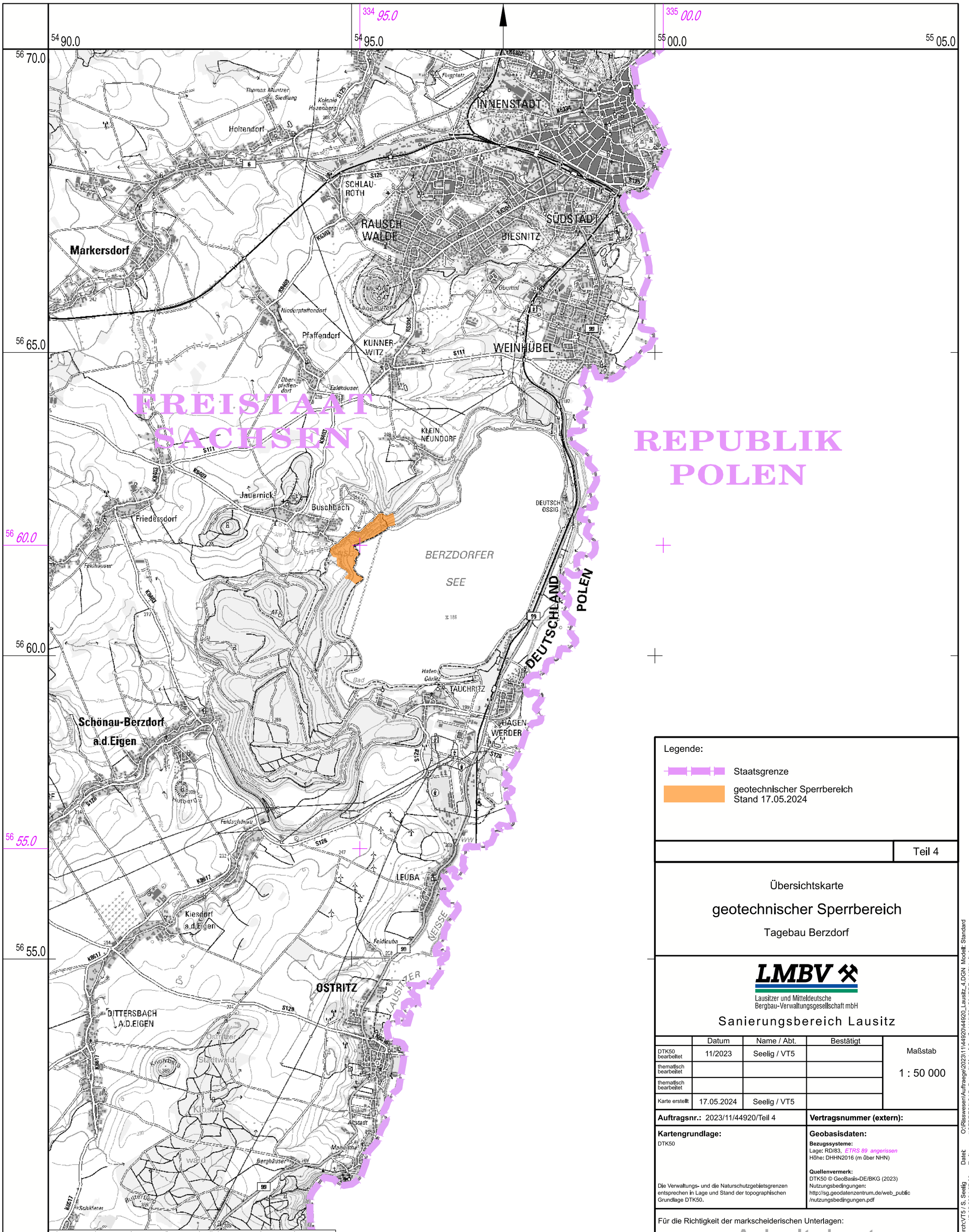

Legende:

Staatsgrenze

geotechnischer Sperrbereich
Stand 17.05.2024

Teil 4

Übersichtskarte

geotechnischer Sperrbereich

Tagebau Berzdorf

LMBV
Lausitzer und Mitteldeutsche Bergbau-Verwaltungsgesellschaft mbH

Sanierungsbereich Lausitz

	Datum	Name / Abt.	Bestätigt	Maßstab
DTK50 bearbeitet	11/2023	Seelig / VT5		1 : 50 000
thematisch bearbeitet				
thematisch bearbeitet				
Karte erstellt	17.05.2024	Seelig / VT5		

Auftragsnr.: 2023/11/44920/Teil 4

Vertragsnummer (extern):

Kartengrundlage:
DTK50

Die Verwaltungs- und die Naturschutzgebietsgrenzen entsprechen in Lage und Stand der topographischen Grundlage DTK50.

Geobasisdaten:
Bezugssysteme:
Lage: RD/83, *ETRS 89 angerissen*
Höhe: DHHN2016 (m über NHN)

Quellenvermerk:
DTK50 © GeoBasis-DE/BKG (2023)
Nutzungsbedingungen:
http://sg.geodatenzentrum.de/web_public/nutzungsbedingungen.pdf

Für die Richtigkeit der markscheiderischen Unterlagen:

Senftenberg, den.....Markscheider

Arbeitskarte

Diese Karte ist gesetzlich geschützt. Vervielfältigung nur mit Erlaubnis des Herausgebers. Als Vervielfältigung gelten z.B. Nachdruck, Fotokopie, Microverfilmung, Digitalisieren, Scannen sowie Speicherung auf Datenträger.

geplottet durch:VT5 / S. Seelig
geplottet am: 17.05.2024 07:08
Maßstab: 1 : 50 000
Datei: O:\Risswesen\Auftraege\2023\11\44920\44920_Lausitz_4.DGN Modell: Standard
Treiber: \\SFBRES9\CAD_Daten3\Global\Config.V10\PlotCfg\PDF_LMBV.pltcfg
Pentable: \\SFBRES9\CAD_Daten3\Global\Config.V10\DES\GNSCRIPTS\Default.pen